

REPORTE DE AVANCE DE OBRA

2018
TECNOLÓGICO NACIONAL DE MÉXICO
 SECRETARÍA DE PLANEACIÓN, EVALUACIÓN Y DESARROLLO DEL SISTEMA INSTITUCIONAL
 DIRECCIÓN DE PROGRAMACIÓN, RECURSISTACIÓN E INFRAESTRUCTURA FÍSICA
 ÁREA DE INFRAESTRUCTURA FÍSICA Y MANTENIMIENTO

FECHA DEL REPORTE

FECHA: 4 DIA 12 MES 2018 AÑO

CALENDARIO DE OBRA SUMA GLOBAL CONTRATADA

FECHA DE INICIO: 12 MES 11 AÑO 2018
 FECHA DE TERMINACIÓN: 24 MES 2 AÑO 2019

DATOS DEL INSTITUTO TECNOLÓGICO O CENTRO

NOMBRE: INSTITUTO TECNOLÓGICO DE APIZACO
 DOMICILIO COMPLETO: CARRETERA APIZACO-TZOMPANTEPEC ESO. AV. INSTITUTO TECNOLÓGICO SIN CONURBADO APIZACO-TZOMPANTEPEC, TLAXCALA, MÉXICO C.P. 90300

PROGRAMA Y AÑO	CONCEPTO Y/O DESCRIPCIÓN DE LA OBRA	RECURSO ASIGNADO		MONTO TOTAL DEL CONTRATO	RECURSO EJERCIDO		MATRÍCULA CICLO ESCOLAR INICIAL	MATRÍCULA CICLO ESCOLAR FINAL	AVANCE FÍSICO (%)	OBSERVACIONES Y/O COMENTARIOS ADICIONALES
		FEDERAL	ESTATAL		TOTAL	%				
FAM2018	CONCLUSIÓN DEL NODO DE CREATIVIDAD PARA LA INNOVACIÓN Y EL EMPRENDIMIENTO	10,800,000.00	10,800,000.00	\$6,372,201.36	10%	\$637,220.14	4,628		10%	Armado de estribos con acero y Acero muros de concreto en los extremos

COMENTARIOS QUE CONSIDERE IMPORTANTES PARA EL CUMPLIMIENTO DE LOS PROGRAMAS:

(Handwritten signature and notes in blue ink)

RESPONSABLE DE LA INFORMACIÓN

NOMBRE: M. A. CAROLINA ANICA GONZALEZ
 CARGO: JEFE DEL DEPARTAMENTO DE PLANEACIÓN, PROGRAMACIÓN Y PRESUPUESTACIÓN
 CORREO ELECTRONICO: pl.apizaco@tecnologico.mx
 TEL. 10 DIGITOS: 241.41.7.20-10 ext. 140

NOMBRE:

MITRO, FELIPE PASCUAL ROSARIO AGUIRRE

V.O.B.O. DIRECTOR DEL INSTITUTO

(Handwritten signature of V.O.B.O. Director)



ADJUNTAR REPORTE FOTOGRÁFICO ACTUAL DE AVANCE DE OBRA (MÍNIMO 2 POR OBRA) CONFORME AL ANEXO AL PRESENTE DOCUMENTO

EVIDENCIA DOCUMENTAL QUE JUSTIFIQUE EL EJERCICIO DEL GASTO DE INVERSIÓN, LICITACIÓN PÚBLICA, INFORME FÍSICO-FINANCIERO DEL INSTITUTO CONSTRUCTOR LOCAL, ESTADO DE CUENTA BANCARIO QUE CONSIGNE PRODUCTOS FINANCIEROS Y EN SU CASO ACTA DE ENTREGA RECEPCIÓN DE LA OBRA Y/O PROYECTO CONCLUIDO

FAM (FONDO DE APORTACIONES MÚLTIPLES 2012 A 2017)
 PAOE (PROGRAMA PARA LA AMPLIACIÓN DE LA OFERTA EDUCATIVA)
 PROEXOE (PROGRAMA PRESUPUESTARIO EXPANSIÓN EN LA EDUCACIÓN MEDIA SUPERIOR Y SUPERIOR (VERSIONES 2014; 2015 Y 2016))

PAC (PROYECTO DE APOYO A LA CALIDAD)
 PER (PROGRAMA EDUCATIVO RURAL)

AED (ACCIONES DE EDUCACIÓN PARA DISCAPACITADOS)
 OTROS (ESPECIFICAR)

DEBERÁ DE CONTENER EL NOMBRE O LA DESCRIPCIÓN COMPLETA DE LA META ASIGNADA.

DIRECCION GENERAL DE EDUCACION SUPERIOR TECNOLÓGICA
COORDINACION DE PLANEACION Y DESARROLLO DEL SISTEMA
DIRECCION DE PROGRAMACION PRESUPUESTAL E INFRAESTRUCTURA

CONSTRUCCIÓN

CONTROL Y REPORTE DE AVANCE DE OBRA

1 Hoja 1 de 1
SES
 DIRECCION GENERAL DE
 EDUCACION SUPERIOR TECNOLÓGICA

4 DATOS DE REPORTE
 REPORTE No : 1 3
 FECHA : 04 12 2018
 DIA MES AÑO

3 DATOS DE LA ETAPA
 FECHA DE INICIACIÓN : 12 11 2018
 DÍAS MES AÑO
 FECHA DE TERMINACIÓN : 24 2 2018

2 DATOS DEL TECNOLÓGICO
 NOMBRE INSTITUTO TEC. DE APIZACO PROGRAMA FAM 2018
 TNUM140723GFA
 UBICACIÓN Carr. Apizaco-Tzompantepec, Esq. Tecnológico S/N Tlaxcala

5	EDIFICIOS Y LOCALES	6			7			8			9			10			11							
		NUMERO O LETRA DEL EDIFICIO	NOMBRE DE LA OBRA Y LOCALES QUE CONTIENE	CIMENTOS	COLUMNAS Y/MURDE	TECHOS Y ENTREPISO	TOTAL	PUERTAS VENTANAS Y BRAGANDES	PINTURA	TOTAL	SANTERIA A Y/O ESR	HEBRAJIC A Y/O ESR	ELECTRICA	TOTAL	INSTALACIONES	INDICADORES PLAZAS Y JARDIN	OBRA EXTERIOR	COMPACTACION	ACABADO FINAL	INSTALACIONES	TOTAL	EDIFICIOS Y LOCALES	ZONAS DEPORTIVAS	TOTALES
δ	NODO DE CREATIVIDAD E INNOVACION TECNOLÓGICA	8	2	0	10	0	0	0	0	0	0	0	0	0	0	0	0	0	0	0	0	1	*	*

14 PARA USO DE LA DIRECCIÓN GENERAL
 TOTALES
 EDIFICIOS Y LOCALES
 ZONAS DEPORTIVAS Y ACCESOS

13 V.B. DIRECTOR DEL TECNOLÓGICO
 NOMBRE: MTR. FELIPE PASCUAL ROSARIO ACUTIRRE
 FIRMA

12 RESPONSABLE DE FORMULAR Y CONTROLAR
 NOMBRE: ING. MAGALY GARZA ORTEGA
 CARGO: ENCARGADA DE LA OFICINA DE CONSTRUCCION Y EQUIPAMIENTO
 FIRMA

2018

TECNOLÓGICO NACIONAL DE MÉXICO

SECRETARÍA DE DE PLANEACIÓN EVALUACIÓN Y
DESARROLLO DEL SISTEMA INSTITUCIONAL
DIRECCIÓN DE PROGRAMACIÓN, PRESUPUESTACIÓN E
INFRAESTRUCTURA FÍSICA
ÁREA DE INFRAESTRUCTURA FÍSICA Y MANTENIMIENTO

ADJUNTAR REPORTE FOTOGRÁFICO ACTUAL DE AVANCE DE OBRA (MÍNIMO 2 POR OBRA)

DESCRIPCIÓN DE LA OBRA



NODO DE CREATIVIDAD PARA LA INNOVACIÓN Y EL EMPRENDIMIENTO

DESCRIPCIÓN DE LA OBRA



NODO DE CREATIVIDAD PARA LA INNOVACIÓN Y EL EMPRENDIMIENTO

2018

TECNOLÓGICO NACIONAL DE MÉXICO

SECRETARÍA DE PLANEACIÓN EVALUACIÓN Y DESARROLLO DEL SISTEMA INSTITUCIONAL

DIRECCIÓN DE PROGRAMACIÓN, PRESUPUESTACIÓN E INFRAESTRUCTURA FÍSICA

ÁREA DE INFRAESTRUCTURA FÍSICA Y MANTENIMIENTO

ADJUNTAR REPORTE FOTOGRÁFICO ACTUAL DE AVANCE DE OBRA (MÍNIMO 2 POR OBRA)



DESCRIPCIÓN DE LA OBRA

NODO DE CREATIVIDAD PARA LA INNOVACIÓN Y EL EMPRENDIMIENTO

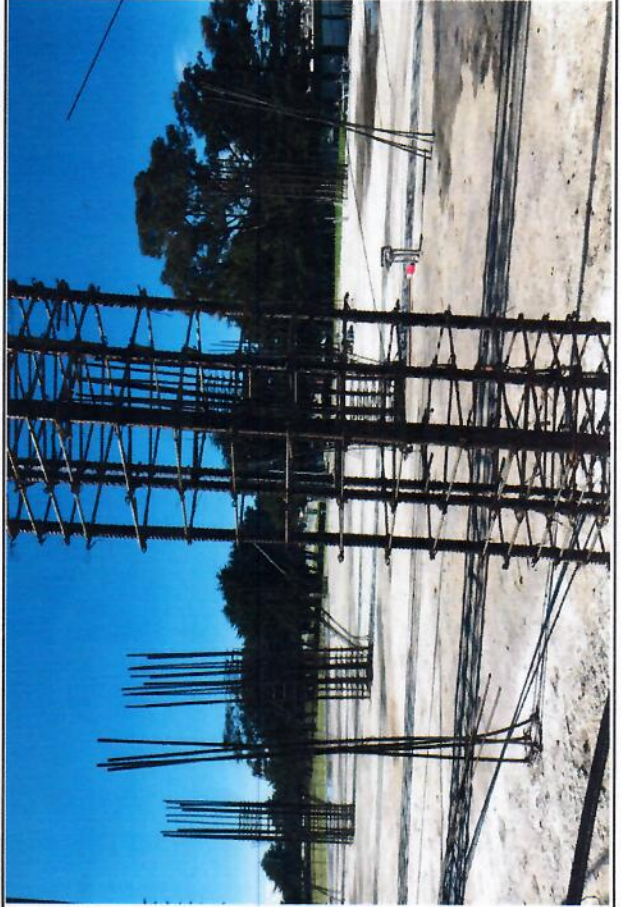

DESCRIPCIÓN DE LA OBRA

NODO DE CREATIVIDAD PARA LA INNOVACIÓN Y EL EMPRENDIMIENTO