

INGENIERIA ELECTROMECHANICA PLAN: IEME-2010-210
MODULO DE ESPECIALIDAD: GESTION DEL MANTENIMIENTO CLAVE: IEME-GMT-2019-01

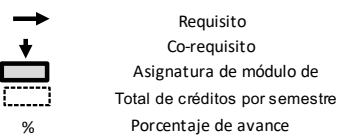
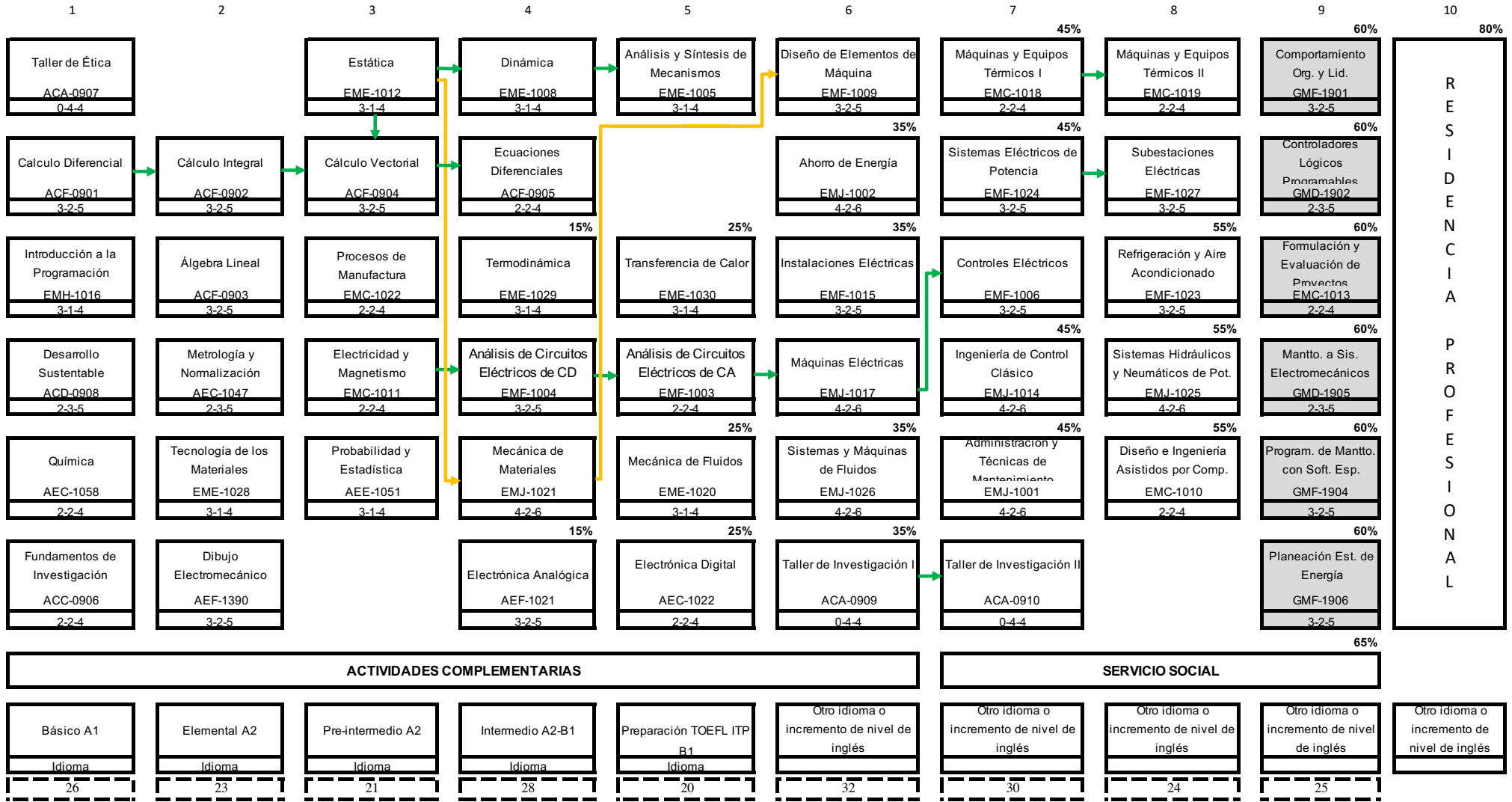

Estructura Genérica	210	
Especialidad	25	Las asignaturas de módulo de especialidad las podrás cursar al cumplir el 60 % de avance del plan de estudios.
Residencia Profesional	10	La Residencia Profesional la podrás realizar cuando hayas cursado el 80% de avance. Además de haber acreditado Servicio Social y Actividades Complementarias.
Servicio Social	10	El Servicio Social lo podrás realizar cuando acredites el 65 % de avance del plan de estudios.
Actividades Complementarias	5	El valor de las actividades complementarias establecidas en el plan de estudios es de 5 créditos. El cumplimiento debe ser del 1º al 6º semestre.
Total de Créditos	260	