



SEP SECRETARÍA DE EDUCACIÓN PÚBLICA TECNOLÓGICO NACIONAL DE MÉXICO



008715



TECNOLÓGICO NACIONAL DE MEXICO

18 AGO -9 P12 :46

Instituto Tecnológico de Apizaco

OFICINA DE PARTES RECIBIDO

Apizaco, Tlax., 30/JULIO/2018

DEPTO.: PLAN. PROG. Y PRESUP. OFICIO No.: P-483/2018

ASUNTO: REPORTE DE AVANCE DE OBRA.

LIC. BLANCA GLORIA MORENO PÉREZ DIRECTORA DE PROGRAMACIÓN PRESUPUESTAL E INFRAESTRUCTURA FÍSICA DEL TecNM. PRESENTE

Sirva el presente para enviarle un cordial y afectuoso saludo, y al mismo tiempo aprovecho para hacer entrega del Reporte de Avance de Obra del Programa de Expansión de la Oferta Educativa en Educación Media Superior y Superior 2016 (ProExOEES), correspondiente al mes de Julio.

FORMATO: PER-04

Sin más por el momento, me despido de usted.

ATENTAMENTE EXCELENCIA EN EDUCACIÓN TECNOLÓGICA® PENSAR PARA SERVIR, SERVIR PARA TRIUNFAR®

Handwritten signature of Felipe Pascual Rosario Aguirre

MTRO. FELIPE PASCUAL ROSARIO AGUIRRE DIRECTOR



SECRETARÍA DE EDUCACIÓN PÚBLICA TECNOLÓGICO NACIONAL DE MÉXICO INSTITUTO TECNOLÓGICO DE APIZACO DIRECCIÓN

FPRA/EAN/CAJ/M28/srh

Handwritten initials

Carretera Apizaco-Tzompantepec, Esq. con Av. Instituto Tecnológico S/N Conurbado Apizaco-Tzompantepec, Tlaxcala, Méx. C.P. 90300, Apizaco, Tlax. Tels. 01241 4172010, Ext. 136, e-mail: planeacion@itapizaco.edu.mx, www.itapizaco.edu.mx



Small text at bottom right corner

REPORTE DE AVANCE DE OBRA

2018

TECNOLÓGICO NACIONAL DE MÉXICO
SECRETARÍA DE PLANEACIÓN, EVALUACIÓN Y DESARROLLO DEL SISTEMA INSTITUCIONAL

DIRECCIÓN DE PROGRAMACIÓN, PRESUPUESTACIÓN E INFRAESTRUCTURA FÍSICA
ÁREA DE INFRAESTRUCTURA FÍSICA Y MANTENIMIENTO

DATOS DEL INSTITUTO TECNOLÓGICO O CENTRO

NOMBRE: INSTITUTO TECNOLÓGICO DE APIZACO
DOMICILIO COMPLETO: CARRETERA APIZACO-TZOMPANTEPEC ESQ. AV. INSTITUTO TECNOLÓGICO, SIN CONURBADO APIZACO-TZOMPANTEPEC, TLAXCALA MÉXICO C.P. 90300

CALENDARIO DE OBRA SUMA GLOBAL CONTRATADA

FECHA DE INICIO: 26/12/2017
FECHA DE TERMINACIÓN: 28/5/2018

FECHA DEL REPORTE

FECHA: 13/7/2018
DÍA: 13 MES: 7 AÑO: 2018

PROGRAMA Y AÑO	CONCEPTO Y/O DESCRIPCIÓN DE LA OBRA	RECURSO ASIGNADO		MONTO TOTAL DEL CONTRATO	RECURSO EJERCIDO		MATRICULA CICLO ESCOLAR INICIAL	MATRICULA CICLO ESCOLAR FINAL	AVANCE FÍSICO (%)	OBSERVACIONES Y/O COMENTARIOS ADICIONALES
		FEDERAL	ESTATAL		TOTAL	%				
PROX00EES 2016	NODO DE CREATIVIDAD PARA LA INNOVACION Y EMPRENDIMIENTO	10,400,000.00		10,400,000.00	71.99%	6,895,847.31	4,444		65%	levantado de muros, instalación de loseta, pintura, adecuación de sanitarios, terminado de escaleras, instalación de cancelería

COMENTARIOS QUE CONSIDERE IMPORTANTES PARA EL CUMPLIMIENTO DE LOS PROGRAMAS:

(Empty space for comments)

RESPONSABLE DE LA INFORMACIÓN

NOMBRE: ING. MAGALY GARZA ORTEGA
CARGO: ENCARGADA DE LA OFICINA DE CONSTRUCCION Y EQUIPAMIENTO
CORREO ELECTRONICO: mgarza@bovibook.com
TEL 10 DIGITOS: 241 417 20 10

NOMBRE:

MITRO, FELIPE PASCUAL ROSARIO AGUIRRE

VO. BO. DIRECTOR DEL INSTITUTO

FIRMA



SECRETARÍA DE EDUCACIÓN PÚBLICA
TECNOLÓGICO NACIONAL DE MÉXICO
INSTITUTO TECNOLÓGICO DE APIZACO
DIRECCIÓN

DIRECCION GENERAL DE EDUCACION SUPERIOR TECNOLÓGICA
COORDINACION DE PLANEACION Y DESARROLLO DEL SISTEMA
DIRECCION DE PROGRAMACION PRESUPUESTAL E INFRAESTRUCTURA

CONSTRUCCIÓN

CONTROL Y REPORTE DE AVANCE DE OBRA

1 **SES** Hoja 1 de 1
 DIRECCION GENERAL DE
 EDUCACION SUPERIOR TECNOLÓGICA

4 **DATOS DE REPORTE**
 REPORTE No.: 7
 FECHA: 13-07-2018
 DIA MES AÑO

3 **DATOS DE LA ETAPA**
 FECHA DE INICIACIÓN: 26-12-2017
 DIAS MES AÑO
 FECHA DE TERMINACIÓN: 26-5-2018
 DIAS MES AÑO

2 **DATOS DEL TECNOLÓGICO**
 NOMBRE: INSTITUTO TEC. DE APIZACO
 PROGRAMA: PROEXOEEES 2016
 UBICACIÓN: Carr. Apizaco-Tzompantepec, Esq. Av. Tecnológico SIN Tlaxcala

5 NUMERO O LETRA DEL EDIFICIO	6 EDIFICIOS Y LOCALES		7 ESTRUCTURA			8 ACABADOS			9 INSTALACIONES			10 ZONAS DEPORTIVAS Y ACCESOS			11 TOTALES		
	NOMBRE DE LA OBRA Y LOCALES QUE CONTIENE		COLUMNAS Y/O MUROS	TECHOS Y/O ENTREPISO	TOTAL	PUERTAS VENTANAS Y BARRIALES	PINTURA	TOTAL	SANITARIA	HEMBRALC A VOTER	ELECTRICA	TOTAL	COMPACTACION	ACABADO FINAL	INSTALACIONES TOTAL	EDIFICIOS Y LOCALES	ZONAS DEPORT.
δ DELTA	NODO DE CREATIVIDAD PARA LA INNOVACION Y EL EMPRENDIMIENTO		10	10	0	20	5	5	15	10	10	30	0	0	0	1	*

12 **RESPONSABLE DE FORMULAR Y CONTROLAR**
 NOMBRE: ING. MAGALY GARZA ORTEGA
 CARGO: ENCARGADA DE LA OFICINA DE CONSTRUCCION Y EQUIPAMIENTO

13 **V. B. DIRECTOR DEL TECNOLÓGICO**
 NOMBRE: MTRO. FELIPE PASCUAL ROSARIO MARTÍNEZ
 FIRMA

14 **PARA USO DE LA DIRECCIÓN GENERAL**
 TOTALES
 EDIFICIOS Y LOCALES
 ZONAS DEPORTIVAS Y ACCESOS
 %

2018

TECNOLÓGICO NACIONAL DE MÉXICO

SECRETARÍA DE PLANEACIÓN EVALUACIÓN Y
DESARROLLO DEL SISTEMA INSTITUCIONAL
DIRECCIÓN DE PROGRAMACIÓN, PRESUPUESTACIÓN E
INFRAESTRUCTURA FÍSICA
ÁREA DE INFRAESTRUCTURA FÍSICA Y MANTENIMIENTO

ADJUNTAR REPORTE FOTOGRÁFICO ACTUAL DE AVANCE DE OBRA (MÍNIMO 2 POR OBRA)

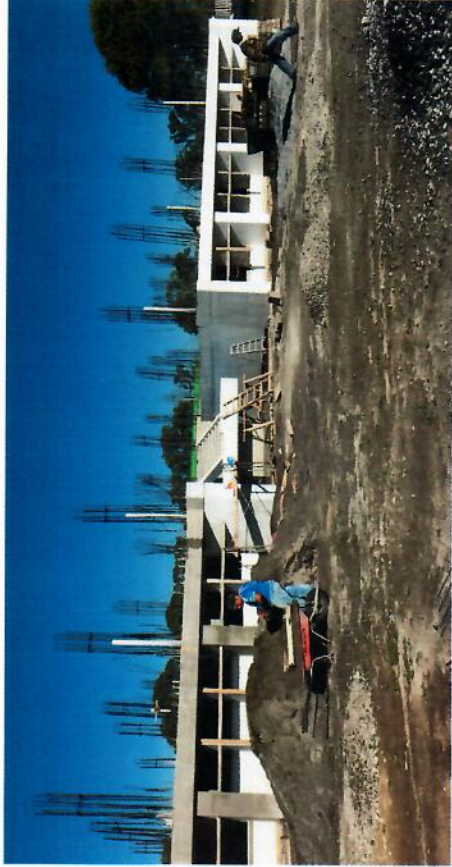

DESCRIPCIÓN DE LA OBRA

NODO DE CREATIVIDAD PARA LA INNOVACIÓN Y EL EMPRENDIMIENTO



DESCRIPCIÓN DE LA OBRA

NODO DE CREATIVIDAD PARA LA INNOVACIÓN Y EL EMPRENDIMIENTO

DESCRIPCIÓN DE LA OBRA	<p>NODO DE CREATIVIDAD PARA LA INNOVACIÓN Y EL EMPRENDIMIENTO</p>
------------------------	---



DESCRIPCIÓN DE LA OBRA	<p>NODO DE CREATIVIDAD PARA LA INNOVACIÓN Y EL EMPRENDIMIENTO</p>
------------------------	---

